

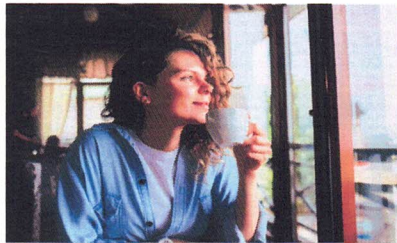

Enel Energia - Mercato libero dell'energia
Casella Postale 1000 - 85100 Potenza

Roma, 17/02/2023



La tua offerta Gas è in scadenza

PDR n.
sito in

siamo felici di averti con noi e con questa lettera ci teniamo a confermare l'impegno e la passione che da sempre ci guidano verso l'offerta di vantaggi creati su misura per te e la ricerca dell'eccellenza.

Per te che sei cliente Enel Energia ricordati dei vantaggi del nostro programma fedeltà completamente gratuito ENELPREMIA WOW! Potrai ottenere bonus in bolletta, tantissime opportunità di sconto per i tuoi acquisti quotidiani e molti altri premi. Non sei ancora iscritto? Cosa aspetti? Subito per te un premio di benvenuto! Inquadra il QR code per scaricare L'APP ed iscriverti. In alternativa contatta il nostro Servizio Clienti al numero verde 800.900.860 o recati presso lo Spazio Enel a te più vicino. Per maggiori informazioni e regolamento vai su enel.it.

Comunicare con te in modo sempre trasparente è una priorità per noi. Le condizioni economiche della tua offerta sono in scadenza. Ti inviamo, dunque, a completamento ed integrazione del tuo contratto, le condizioni economiche della tua offerta **Energia Sicura Gas Extra che saranno applicate a partire dal 01/06/2023 per un periodo di 12 mesi.**

- **prezzo della componente materia prima gas** pari a 2,43 euro/Smc, IVA e imposte escluse.
- **il corrispettivo di commercializzazione e vendita (poi anche CCV Gas), pari a 108 euro/PDR/anno** (IVA e imposte escluse) da corrispondere su base mensile. Tale voce sostituisce l'analogo corrispettivo quota vendita al dettaglio (poi anche QVD ARERA).

Le restanti componenti di spesa (la spesa per il servizio di trasporto e gestione del contatore e la spesa per gli oneri di sistema per l'ambito tariffario nel quale ricade il punto di fornitura) saranno applicate secondo quanto definito, pubblicato e aggiornato periodicamente dall'Autorità di Regolazione per Energia Reti e Ambiente (ARERA). Enel Energia indicherà tali variazioni all'interno delle bollette.

Di seguito l'indicazione della stima di spesa annua **per 12 mesi a decorrere dal 01/06/2023** (calcolata sulla base delle nuove condizioni economiche comunicate in questa lettera) e la variazione rispetto alle condizioni economiche in scadenza. I valori sotto riportati considerano anche le restanti componenti di spesa, sopra